

## Postup instalace programu JPShop4 (Obchod):

Tento postup instalace je určený pro Windows 98, Windows ME, Windows NT, Windows 2000, Windows XP, Windows Server 2003.

**Tento postup instalace nelze použít pro Windows Vista !!!**

Pro Windows Vista je určen postup uložený v souboru **Install\_Win\_VISTA.pdf**

Nejprve si stáhněte ze stránek Microsoftu **MSDE 2000**, tady je odkaz:

<http://www.microsoft.com/downloads/details.aspx?FamilyID=413744D1-A0BC-479F-BAFA-E4B278EB9147&displaylang=en>

Stažený balíček **MSDE2000A.exe** spusťte, tímto krokem zahájíte rozbalení balíčku do Vámi zvoleného adresáře, např. **C:\MSDE2000**.

Stažený instalační soubor **Setup\_JPShop4xxx.zip** rozbalte do adresáře, kde již máte rozbalený balíček **MSDE2000A.exe** z předchozího kroku, v našem případě tedy do **C:\MSDE2000**.

**Setup\_JPShop4xxx.zip** obsahuje:

- instalační soubor **Setup\_JPShop4xxx.exe**
- Excel soubor **ImportExport\_Sklad.xls**
- návod **Install\_Win\_VISTA.pdf**
- a tento návod.

Takto by jste měli mít připravený adresář před samotnou instalací:

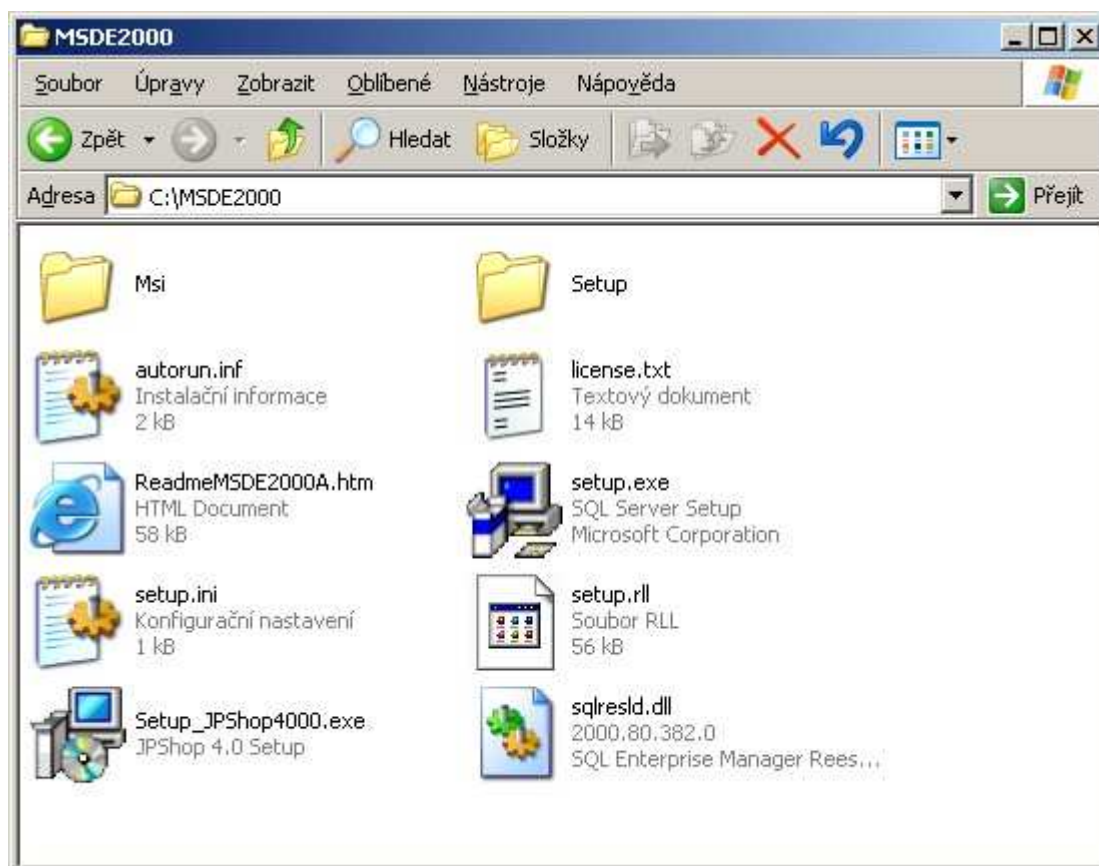

Vlastní instalaci spustíte souborem **Setup\_JPShop4xxx.exe**.

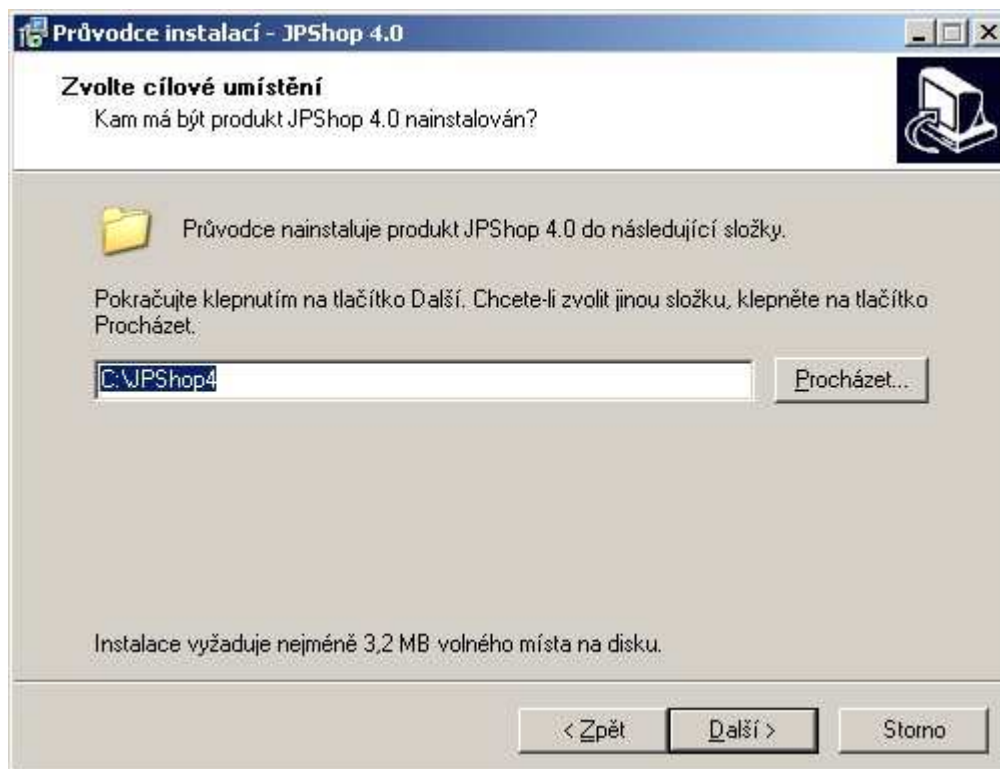

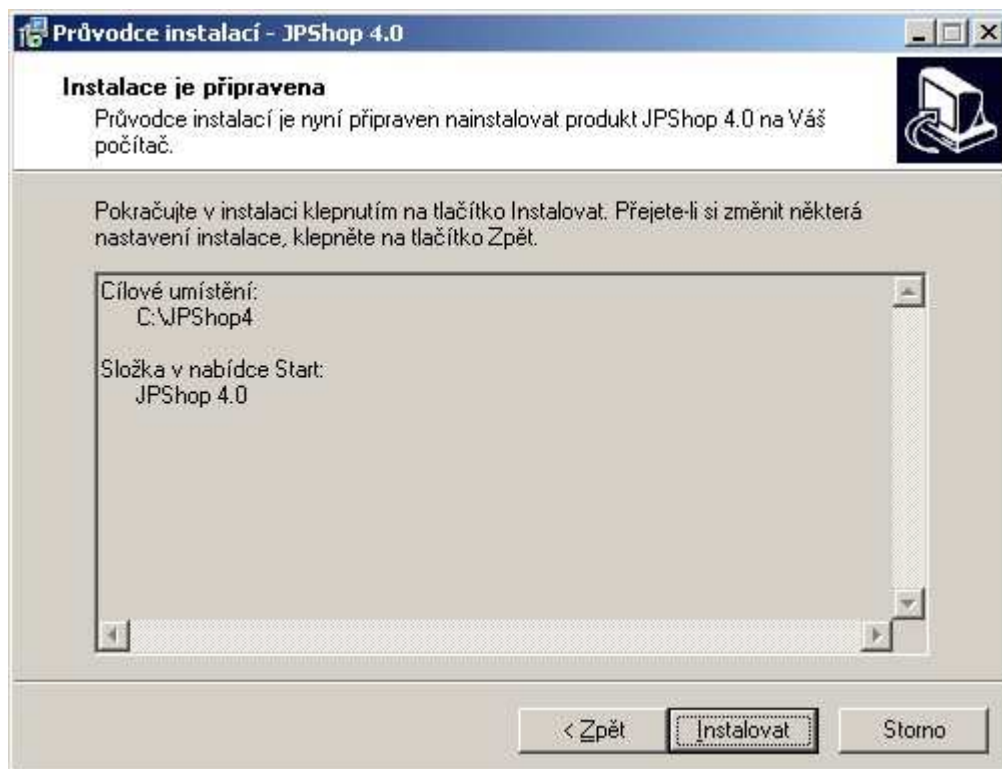
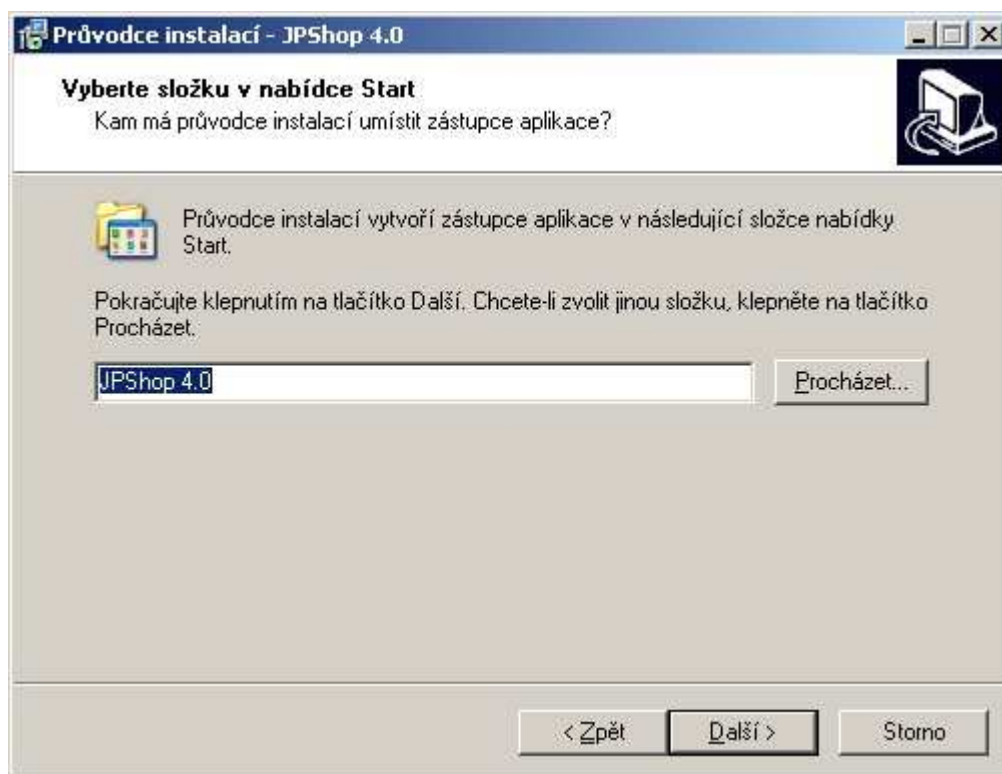

Jestliže již máte nainstalovaný **MSDE 2000** můžete v tomto okně stisknout "**Storno**" a instalaci **MSDE 2000** přeskočit. Jestliže **MSDE 2000** nemáte nainstalovaný, budete muset nejprve zadat **heslo systémového administrátora (sa)**. Jak toto heslo bude vypadat zaleží na Vás. Zadejte tedy heslo a dobře si jej zapamatujte. Heslo se zadává dvakrát kvůli kontrole, zda-li jste se nespletli. **Cesta k instalaci MSDE** určuje cestu k instalační dávce MSDE, která se spouští souborem **setup.exe**. Jestliže jste postupovali dle tohoto návodu od začátku, měla by být cesta již správně přednastavena. Zkušení uživatelé samozřejmě mohou cestu k instalační dávce MSDE určit sami tlačítkem "**Procházet...**"

**Samotnou instalaci je možné spustit až po zadání hesla a platné cesty k instalační dávce MSDE respektive k souboru setup.exe !**



Poslední krok je restart počítače. Restart počítače je nutný pouze v případě, jestliže jste instalovali **MSDE 2000** viz. předchozí krok. V opačném případě restart není nutný.



## Vytvoření nové databáze !!!:

Po úspěšné instalaci je potřeba vytvořit novou databázi...

Jsou možné dva způsoby:

### 1. Automaticky

Po spuštění program sám zjišťuje existenci své databáze. Neexistuje-li, program automaticky zavolá příkaz pro vytvoření nové databáze. Pokračujte \*\*\*

### 2. Ručně

V nabídce **Start** najdete položku:

**Programy\JPShop 4.0\Údržba databáze\Vytvoření databáze**

Kliknutím myši spusťte **Vytvoření databáze**. Pokračujte \*\*\*

\*\*\* Po spuštění **Vytvoření databáze** nebo **po prvním spuštění programu s neexistující databází** se zobrazí následující okno...

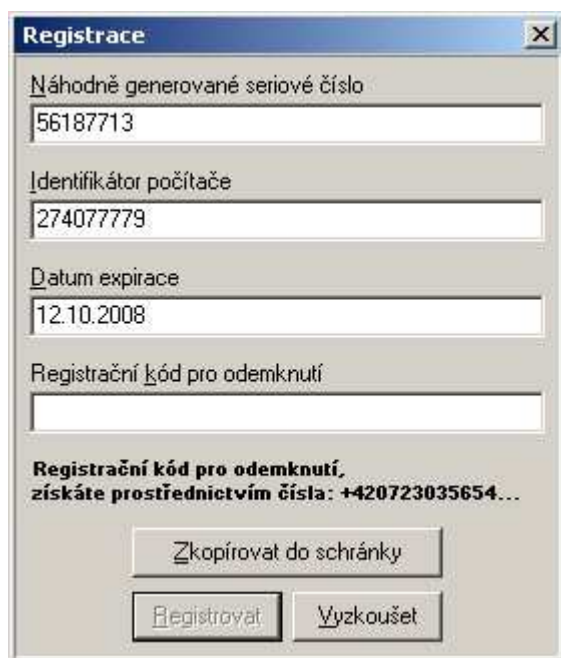

Registrace

Náhodně generované seriové číslo  
56187713

Identifikátor počítače  
27407779

Datum expirace  
12.10.2008

Registrační kód pro odemknutí

Registrační kód pro odemknutí,  
získáte prostřednictvím čísla: +420723035654...

Nemáte-li registrační kód stiskněte tlačítko "**Vyzkoušet**". Tato funkce umožňuje bezplatné vyzkoušení programu...

Dalším krokem je přihlášení. Pro vytvoření databáze se musíte přihlásit jako **systémový administrátor (sa)**. Jiní uživatelé v tuto chvíli v databázi neexistují. Kolonku **SQL Server** můžete nechat prázdnou provozujete-li program i databázi na jedné stanici.



Přihlášení

Přihlášení uživatele

Uživatel:  
sa

Heslo:

SQL Server:

Pro vytvoření nové databáze stiskněte **Ano**.



Nyní se již automaticky vytvoří nová databáze, tím je základní nastavení hotové a program spuštěný.

### **Registrace:**

**Aby program pracoval v plné verzi je třeba provést registraci...**

Kontakt pro registraci:

Tel: +420723035654

Email: [whois@seznam.cz](mailto:whois@seznam.cz)

Web: [www.volny.cz/pindischan](http://www.volny.cz/pindischan)

**Nezaregistrovaná verze (Trial) je omezena počtem položek skladu, počtem dokladů a dalšími drobnými omezeními...**